Domaine Thomson

Central Otago - Nueva Zelanda

Con viñedos y residencia en el valle de Central Otago y algunos lieux-dit en Borgoña, Domaine Thomson se dedica a producir Pinot Noir de estilo Borgoña en dos hemisferios que expresan el terroir particular de cada región, haciendo honor a su lema de “una visión, dos hemisferios”. La bodega neozelandesa se asoma al valle desde las alturas, rodeada de cordilleras y lagos. Se cultiva pinot noir en 14 hectáreas de terrazas de orientación noroeste en las suaves laderas de grava, loess y arcilla. Un clima cálido y prácticamente sin heladas y unas tierras con buen drenaje resultan ideales para el cultivo de la vid. La bodega es conocida por sus prácticas ecológicas y biodinámicas, habiendo obtenido la certificación NZBioGro en 2014. Su vino Surveyor Thomson 2015 fue galardonado como…

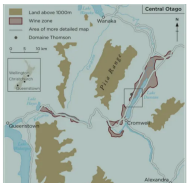

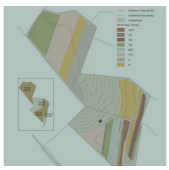

Propiedades: 14 ha. de viñedos en las colinas encima del fondo del valle de Lowburn, Central Otago. Cultivo casi exclusivo de Pinot Noir, organizado en cuatro pagos: North Block, las Terrazas, South Block y Moon Block, cada uno con sus propias características. Cultivo biodinámico certificado.
También cuenta con parcelas en Borgoña: Gevrey-Chambertin, Saint-Aubin, la Rochepot, Mercurey y Mellecey.
Producción: 54.000 botellas al año en Nueva Zelanda, de cuales se exporta una tercera parte.

Maison Thomson Saint-Aubin “Les Travers de Chez Edouard” 100% Chardonnay

Maison Thomson Gevrey-Chambertin Les Evocelles 100% Pinot Noir

Domaine Thomson Explorer Pinot Noir 100% Pinot Noir

Domaine Thomson Surveyor Pinot Noir 100% Pinot Noir

Domaine Thomson Surveyor Left Bank Chardonnay 100% Chardonnay